健 康 創 造 住 宅 ニュース

1.あけましておめでとうございます！！

２００９年　１月号

あけましておめでとうございます！　昨年は、皆様のおかげで大変良い一年となりました。ご縁があって、新築工事･リフォーム工事をさせていただきましたお客様には大変喜んでいただき、最高の一年でした。心よりお礼申し上げます。
本年も、お客様の笑顔や喜びのお言葉をたくさんいただけるように社員一同 一生懸命取り組んでまいります。２００９年が皆様にとりまして、健康で良い年でありますよう、お祈り申し上げます。
本年も、平成建設をどうぞよろしくお願いいたします。

■ ２００８年：施工ギャラリー

※写真は、２００８年に完成･お引渡し物件の一部です。

■ ニュースレターの発送時期が変わります！！

これまで、毎月下旬に発送してきましたニュースレターですが、２００９年１月号（本号）から**毎月初旬発送**に発送時期を変更いたします。見学会等の案内の関係により、発送時期が多少前後するかもしれませんが、よろしくお願いいたします。引き続き、ご愛読お願いいたします。

2.デザインキッチンのある暮らし

最近 オープンキッチンが主流となり、リビングからキッチンが見え、キッチンのデザインにもこだわる人が増えてきました。来客が多い家庭や、ホームパーティーを開く家庭では、デザインにこだわった自慢のキッチンで、もてなしたいものです。
今回は、デザインキッチンの施工例を紹介します。

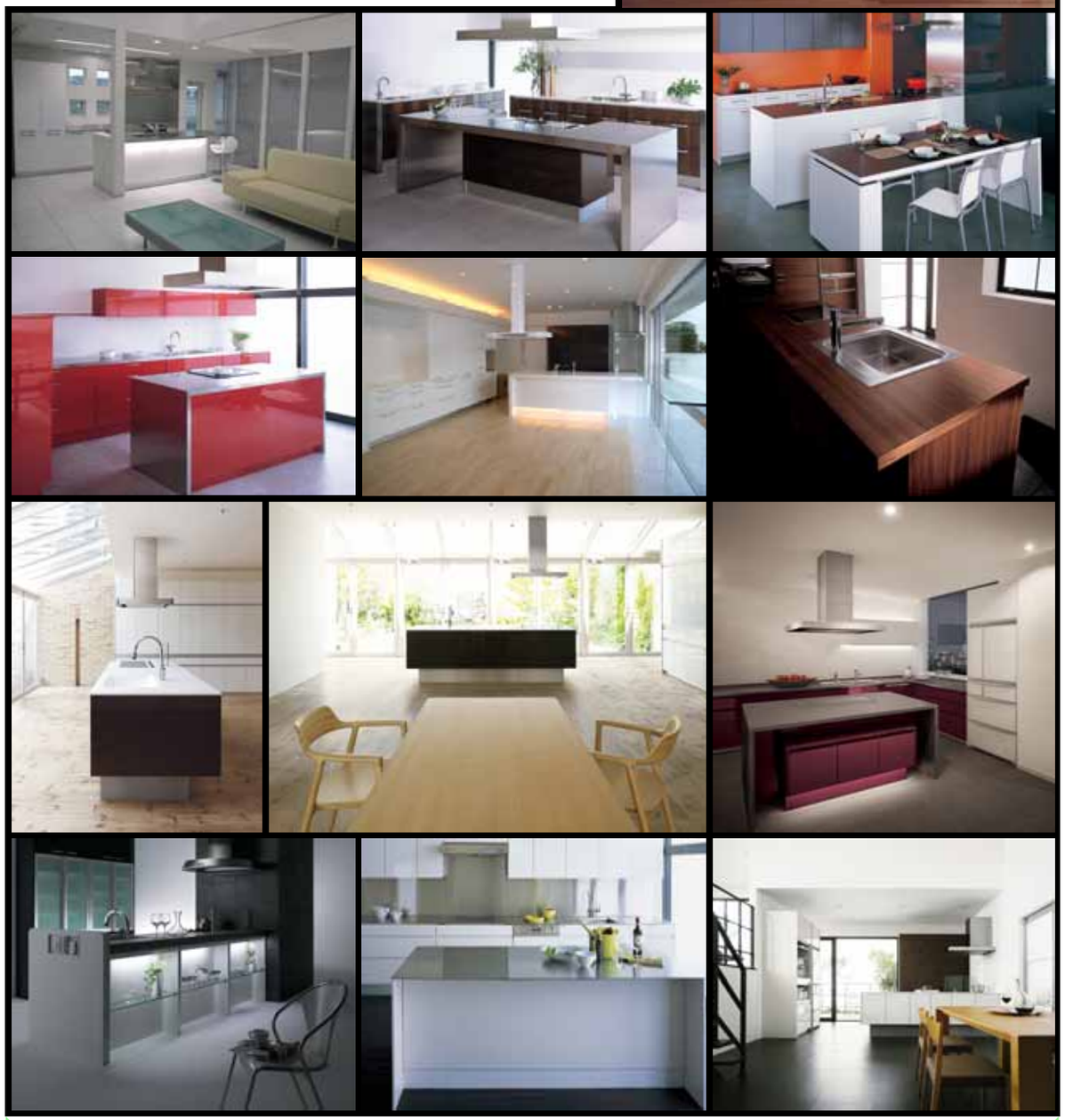

3.デザインバスのある暮らし

浴室は、毎日使用する空間であり、仕事など一日の疲れをとるための癒しの空間でもあります。そんな浴室空間だからこそ、機能のこだわりはもちろん、デザインやカラーにもこだわりを取り入れ、素敵なプライベート空間を実現してはいかがでしょうか。
今回は、デザインバスの施工例をご紹介します。

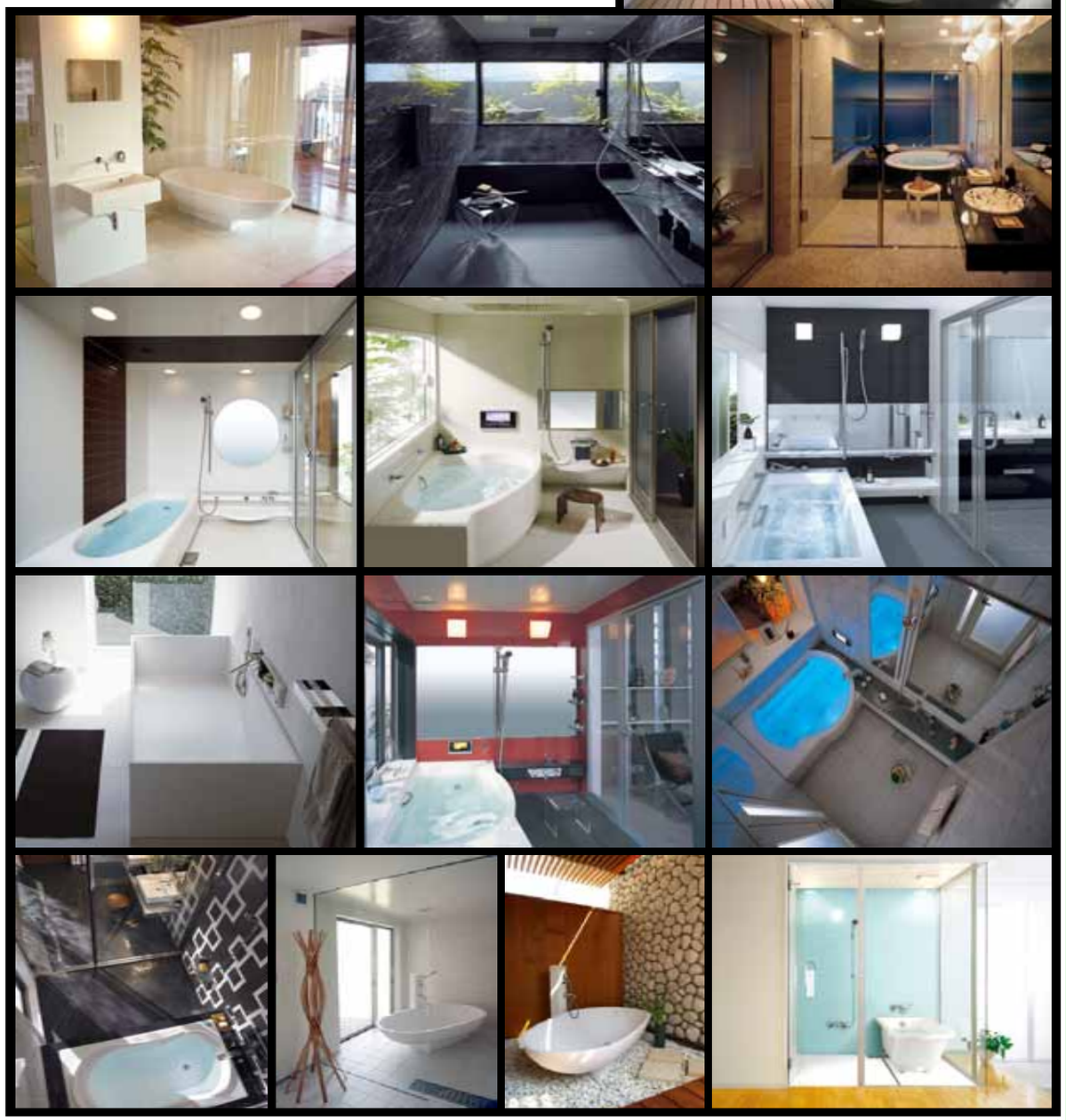

4.平成建設のスタッフ紹介 Vol.8

今月のスタッフ紹介は、工事部:田中君です。
田中君は、2009年1月から私たちの仲間入りをした新入社員です。緊張した面持ちや、初々しい田中君を見ていると、社会人1年目の頃を思い出します。若いっていいなぁ･･･

工事部

田中 友樹

Tanaka Yuki

- 資格：二級建築士
- 年齢／誕生日：22歳／6月30日（蟹座）
- 身長／体重：168㎝／55kg
- 住まい：稲沢市
- 家族：まだ独身です
- 趣味：映画鑑賞（激しいのが好きです）
- 性格：マイペース、我慢強い
- 特技：スノーボード、ポスティング

皆さん、こんにちは。工事部の田中です。
社会人1年目ということもあって、これから覚えることが非常に多くありますが、若さと笑顔で頑張っていきたいと思います！！
少しでも早く仕事を身に付け、皆様の大切な家づくりを一緒にさせていただきたいと思います。どうぞ、よろしくお願いいたします。
住まいは稲沢市で、両親と暮らしています。
稲沢市といえば「裸祭り」が特に有名です。
今までは参加していませんでしたが、今年は思い切って参加してみようと思います！！
裸祭りで裸になって、気持ちを新たにして、新しい自分をスタートさせようと思います。

平成建設ホームページに、社長のブログ公開中です！！

社長 雄治の自然体での気楽な日記です。平成建設ホームページ上で公開しており、ほぼ毎日更新しておりますので、どうぞご覧ください。

社長のブログ　http://blog.livedoor.jp/yuhk0829/

健康住宅についてお話が聞きたい方 → □ ＴＥＬして下さい　□ 訪問して下さい

今後このニュースレターが不要な方 → □ 特に送らなくていいです！！要りません

お名前		お電話	（　　）

チェックしてＦＡＸ願います

健康創造住宅実践会会員の平成建設です。
弊社は、健康住宅の新築のほか、アトピー・喘息で悩む方の住まいを調べてアドバイスをしたり、バリアフリー・健康リフォーム等も行なっています。本当に健康に良い家を造るために私達も本部ともども頑張りますので、よろしくお願いします。

シックハウス・健康創造住宅相談室
平成建設まで　ＴＥＬ(052)471-9541
ＦＡＸ(052)471-2770

◆◆◆ 快適空間安らぎ生活しあわせ人生 ◆◆◆

総合建設業 (愛知県知事許可<般-16>第36225号)
一級建築士事務所 (愛知県知事登録(い)第9808号)

こだわりの健康住宅　NPO シックハウスを考える会 シックハウス対策住宅推進機構

HK 平成建設株式会社

〒453-0032 名古屋市中村区塩池町1-17-22
TEL(052)471-9541 FAX(052)471-2770
HP http://www.heiseikensetsu.com