健康創造住宅ニュース

謹賀新年！今年も平成建設をよろしくお願いいたします！

２０１６年　１月号

　ご挨拶が大変遅れてしまいましたが、あけましておめでとうございます！２０１６年につきましても、すべてのお客様に満足していただけるよう社員一同一丸となって、一生懸命取り組んで参りますので昨年に引き続き本年も平成建設をどうぞよろしくお願いいたします！
　さて、年末年始はどう過ごされましたか？　日本のお正月といえば、こたつに入り家族でテレビを見たり、初詣に行ったり、福袋、初売りに行ったり色んな過ごし方があります。しかし、日本以外の国ではどのように過ごしているでしょう。今回、「へ～！」となること間違いなし！世界の年越し・お正月の過ごし方を紹介します。

文・まどか

◆アメリカのお正月・・・アメリカはお正月を１月１日に祝いますが、お祝いの行事は１２月３１日から始まります。大晦日の夜には、国中の人々が親戚や友達と集まり、パーティーを開きます。そして１２時になると「新年おめでとう！」と叫び、チャイムやホイッスル、爆竹などで大騒ぎをします。もっとも大規模な大晦日のお祝いはニューヨーク・シティーで行われ、何千人もの人がタイムズ・スクエアで行われるイベントのために集まります。１月１日には、多くのアメリカ人がテレビやスタジアムでフットボールの試合を観戦します。

◆スペインのお正月・・・日本と違って元旦はそれほど重要視されないようです。しかし、スペインの年越しにはある習慣があり、それには１２粒のブドウと時を鳴らす時計が必要です。マドリッドの中心、プエルタ・デル・ソル広場の時計塔の１２時を知らせる音に合わせて新年１２秒前から１２粒のブドウを食べ、新年のスタートを祝いカヴァ(ワイン)で乾杯します。この鐘の音に合わせて１粒ずつブドウを食べたら願いが叶うという風習があります。この模様は全国、ほぼ全チャンネルが同時にテレビで放送されます。

◆スコットランドのお正月・・・年越しはホグマニーと呼ばれています。ホグマニーは毎年１２月３０日から１月２日までの４日間に渡って開催されるエジンバラ名物のお祭りです。スコットランドの地域の伝統としては夜中の１２時の鐘が鳴り終わると、背が高くハンサムな男性が家の扉をたたき、最初の一歩をその家にもたらします。この訪問者にはウィスキーと贈り物が振る舞われます。極寒のフォース川に仮装で飛び込むイベントも恒例のようです★

◆ルーマニアのお正月・・・ルーマニアではクリスマスから年始にかけて本物の熊の顔が付いた毛皮を身にまとった人たちが街中を練り歩きます。カラフルな民族衣装の人たちと一緒に大人も子供も熊の格好をして行列をなす様子は、まるでおとぎの国のようです。

◆オランダのお正月・・・オランダの元旦は、威勢の良いカウントダウンの掛け声で始まります。１２時を１秒回った瞬間、花火がそこいら辺で一斉に打ち上げられると新しい年が始まるのです。オランダでは６０カ所以上の海と湖で新年寒中水泳を行っていて毎年２５，０００人以上の人々が凍てつく水に飛び込んでいます。
日本でも寒中水泳しますが、見てるだけでも寒いですね！！(笑)もし、寒中水泳する方は風邪を引かないように気を付けて下さい！

◆ドイツのお正月・・・日本ではこたつで年越しそばをすすりながら紅白歌合戦を見るのがある種の風習といえますが、ドイツにも４０年来流れ続ける年末恒例の番組があります。「Dinner for one」(１人でディナーを)は英国の寸劇で、初めてTVで流れたのは６０年前というカルト番組です。なんでもこの番組、１９８８年にはドイツで最も多く再放送された番組としてギネスブックに載ったそうです！　毎年繰り返される笑いと「いつもの年と同じように」というセリフで今年も無事に過ごせたという安堵感のツボをぐぐっと刺激してもらえる、そんな番組だそうです。首都ベルリンでは毎年、ブランデンブルク門から戦勝記念塔までの２キロメートルの範囲すべてが一大野外パーティー会場に変貌します。今や大晦日の野外イベントとしては世界最大規模なんだそうです！

★世界のお正月料理を少し紹介します★

●アメリカ「**ホッピンジョン**」
黒目豆とお米を炊いたお正月料理があります。アフリカからアメリカに移送されてきた人たちが受け継いできた料理で、お金を象徴する黒目豆を新年に食べると縁起がいいとされています。

●ギリシャ「**ヴァシロピタ**」
ヴァシロピタの上で３回きって新年の幸福を祈ります。大きなパウンドケーキの中にコインが入っていて、切り分けられたケーキの中にコインが入っていた人がその１年幸運を享受できるといわれています。

●シンガポール「**魚生**」
「魚生」はサーモンとたっぷりの野菜を使ったお刺身サラダのような料理で、大きな特徴は願い事をいいながらみんなでかき混ぜて食べるということです。お皿に盛るときも食材ごとに願いを込めながら盛るそうですよ★

■ 今月の社長のひとこと

　あけましておめでとうございます。新しい年になって気持ちも新しく一新、平成建設は、皆様の「快適でしあわせな生活のお手伝い」をしていくために、大きく飛躍していく年にしていきます。個人的には2月28日に東京マラソンに出場して、4時間切り以上の自己ベストを狙いに行きます。公私とも私たちをよろしくお願いします。

社長：古橋雄治

◆◆◆ 快適空間　安らぎ生活　しあわせ人生 ◆◆◆

総合建設業　(愛知県知事許可<般-26>第36225号)
一級建築士事務所　(愛知県知事登録(い)第9808号)

こだわりの健康住宅　NPO 耐震住宅普及協会　感動の住まいづくり研究会

平成建設一級建築士事務所

〒453-0032　名古屋市中村区塩池町1-17-22
TEL(052)471-9541　FAX(052)471-2770
HP　http://www.heiseikensetsu.com

モデルハウスのここがすごい!! vol.7

空間をつなぐ、家族をつなぐ。階段は下の階と上の階をつないでいるものです。普段なにげなく使っている階段。毎日何度も使う階段だからこそ、どこにどんな階段を取り付けるかによって暮らしの便利さや楽しさも変わってきます。すっきりとしたスタイリッシュな見た目だけでなく、光や風を通したり、視線の抜けをつくることが出来るデザイン階段をイシンホームは採用しています。これからの家づくりに、デザイン階段の良さを活かして素敵な暮らしをデザインしましょう！

◆視線の先に笑顔が広がる

最近の住まいはＬＤＫを仕切らないのが主流です。家族の集まるＬＤＫをワンスペースにすることで、視界を遮る壁がなくなり実際の面積よりも広く感じられます。その一部を吹き抜けにすれば空間に縦の広がりがプラスされて開放感もアップします。そんな空間にはデザイン階段がオススメです★　手摺、踏板、ささら桁など階段のシンプルな構造を見せることを前提につくられたデザイン階段は、空間を演出するアクセントとしてもとても効果的です。リビングに居ながら階段を上り下りする家族の姿が見えるデザイン階段は家族をつなぐコミュニケーション階段にもなります。

◆さりげなく季節を感じる

家の外と内を一体的に考えることで、楽しく豊かな空間を創造します。最近ではそんな住まいも増えています。庭に面して設けられた土間テラスは、家の中に居ながら四季折々に変化する庭の眺めを楽しむことの出来る空間。そこに吹き抜けを設けて、デザイン階段を設置すれば、外とつながる開放感と楽しさがさらに増していきます。彩り鮮やかな春の花、夏の青葉、秋の紅葉、雪景色。土間テラスで落ち着いて眺める楽しみだけでなく、階段の上り下りの際も庭の景色がふと目に入ることで四季の移ろいを感じる暮らしを演出します。シンプルな構造を見せるデザイン階段なら外と内をつなぐ、のびやかな空間にもマッチします。

◆デザイン階段は軽やかなデザインで明るい空間を実現します！

落ち着きと高級感あふれるグランナット、グランチークのほか、木の風合いをそのまま生かしたピノアースナチュラル色、自然塗料塗装(自然塗料クリア色)もラインナップしています。明るく優しい色合いとぬくもりを放つナチュラルな雰囲気は、リビングや玄関など、爽やかな空気感を大切にしたいお部屋のコーディネートに適しています。
また、親・子柱部材には木製のほか、アルミ素材もご用意しています。木製とは違ったシャープな印象を演出できるデザインの自由度の高さもこのデザイン階段シリーズの特徴です。

デザイン階段シリーズは直線プラン以外の９０度・１８０度の折り返しプランにも対応可能です。設置スペースに応じ、お部屋の中、玄関脇、廊下などのさまざまな空間、それぞれの必要に応じ、開放感とアクセントをプラスします！

新春

モデルハウスで「お宝探し」をしよう!!

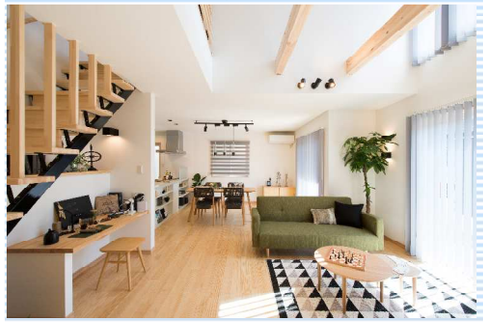

開催日時　1月23日(土)　1月24日(日)

開催時間　10：00～16：00

開催場所　清須市阿原神門173－2

これからお家をご計画される方にオススメです！
お家を建てるときの不安を解消いたします！
ローン無料相談や、間取り無料制作もできます★
家族で一緒に楽しめる、モデルハウスで宝探しをすると、もれなく豪華プレゼント！

ぜひ、家族みんなでご来場ください！

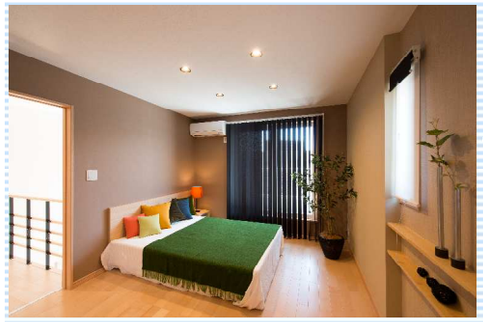

夢のマイホームを実現しよう！！